

아주대학교 아주허브(AJOU Hub)

아주허브 사용자 매뉴얼

문의처

[비교과교육지원센터]

219-3383~4,

ajouhub@ajou.ac.kr.

[목차]

STEP 01. 소개

아주허브 접속방법
아주허브 모바일 접속
아주허브
아주허브 메인페이지

STEP 02. 진단센터

핵심역량진단
핵심역량진단 결과보기
설문조사

STEP 03. 학습활동

교과정보조회
비교과 신청
비교과 신청내역
자기주도학습
온라인학습법 특강 수강하기

STEP 04. 통합상담센터

학습법컨설팅 진로 취업 상담
심리상담/심리검사 유학생상담

STEP 05. 취업지원

대학일자리플러스센터 소개
채용정보
취업지원
포트폴리오

STEP 06. 마이페이지

마이페이지

STEP 07. 커뮤니티

공지사항
자료실
FAQ
소셜넷

창업상담

STEP 01

소개 아주허브 접속방법(1)

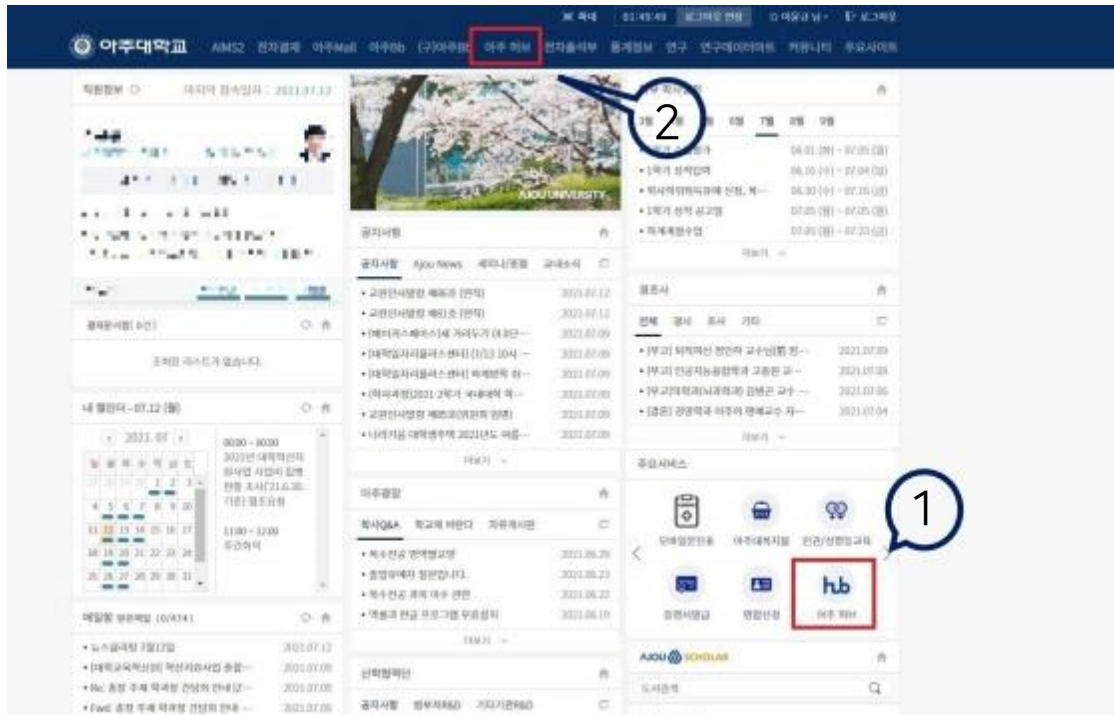

아주대학교 포탈 로그인을 통해 접속할 수 있습니다.

① 주요서비스 '아주허브'를 통해 접속

② 상단 '아주 허브' 메뉴를 통해 접속

STEP 01

소개 아주허브 접속방법(2)

- ① 통합 로그인을 통해 로그인 할 수 있습니다
(재학생/휴학생/졸업생/대학원생)
- ② 외부사용자 전용 로그인 입니다

STEP 01

소개 아주허브 모바일 접속

아주허브 모바일 접속 화면

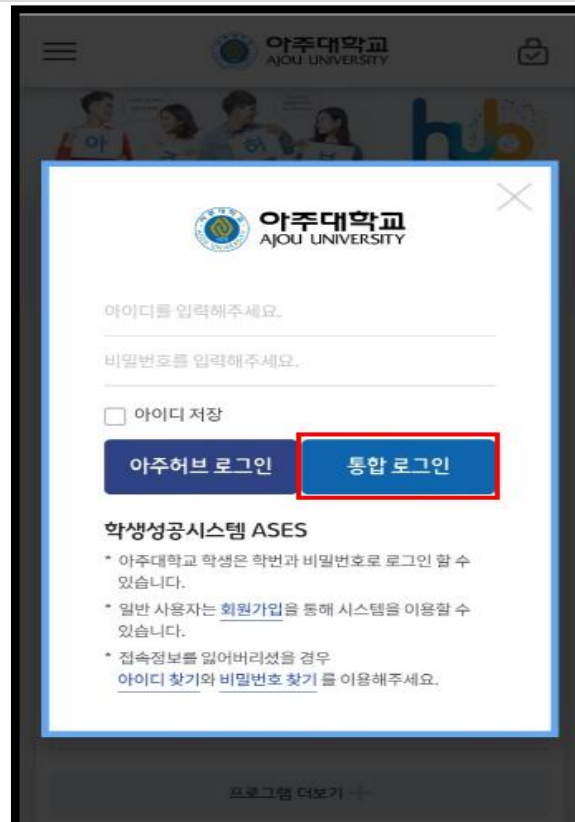

아주허브 모바일 로그인

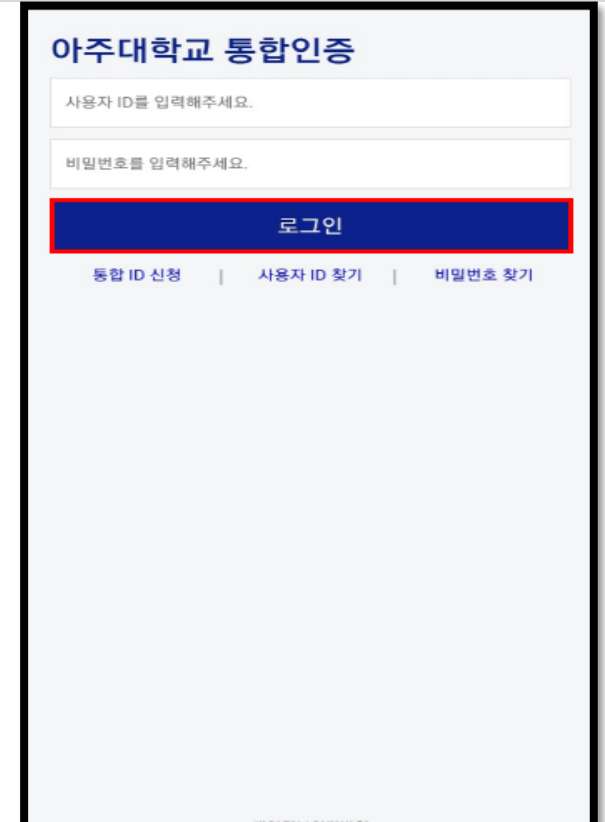

아주허브 모바일 로그인

STEP 01

소개 아주허브(AJOU Hub)

아주허브 소개 및 아주대학교 인재상 및 5대 핵심역량에 대한 소개 페이지입니다.

학생 매뉴얼을 다운로드 할 수 있습니다.

아주대학교 5대 핵심역량이란?

<p>감수성</p> <p>정서적으로 교감하고 심미적으로 이해하는 능력</p> <ul style="list-style-type: none"> 윤리의식 윤리적 반성을 기반으로 생각이나 행동을 비판적으로 성찰하고, 공공선을 준수 공감 다른 사람의 생각이나 감정을 이해하고 그 사람이 가진 어려움을 경감시키기 위해 노력 심미성 심과 사물들의 아름다움과 가치를 발견하고 향유 	<p>소통력</p> <p>다양한 방식으로 대화하고 협력하는 능력</p> <ul style="list-style-type: none"> 의사소통 상대방의 의견을 경청하고, 자신의 생각이나 의견을 효과적으로 전달 협력 및 갈등관리 공유된 목표를 달성하기 위해서 협력하고, 생각의 차이를 조율 리더십 개인이나 조직이 목표를 달성하도록 주도적인 역할을 수행
<p>창의성</p> <p>주도적이고 통합적으로 문제를 해결하는 능력</p> <ul style="list-style-type: none"> 문제창안능력 문제를 발견하거나 새롭게 정의 융복합능력 서로 다른 영역의 지식이나 경험을 연계하여 새로운 것을 산출 문제해결능력 발견한 문제에 대해 최선의 해결책을 도출하고, 목표를 달성하기 위해 해결책을 실행 	<p>사고력</p> <p>지식/정보를 이해하고 전문적으로 활용하는 능력</p> <ul style="list-style-type: none"> 문해력 글의 맥락을 고려하여 이해하고 자신의 생각을 논리적이고 효과적으로 표현 수리력 수리적 개념과 정량적 자료를 이해하고 활용 분석·추론·비판력 논리적이고 과학적인 방법으로 자료와 정보를 분석하고 판단 컴퓨팅적 사고 복잡한 문제를 분해하여 단순화하고 유사한 성격으로 묶어서(패턴인식) 핵심요소들을 중심으로(추상화) 절차화(알고리즘)하여 효율적으로 해결
<p>개방성</p> <p>다른 문화와 언어를 이해하고 화합하는 능력</p> <ul style="list-style-type: none"> 사회의 유연성 다양한 경험과 폭넓은 사고를 바탕으로 변화하는 상황에 유연하게 대응 외국어 구사력 다른 나라의 언어를 이해하고 구사 	<p>문화적 개방성 문화적 다양성을 인정하고 수용하며 타문화와 공존</p>

아주허브(AJOU Hub) 소개

↓ 학생 매뉴얼

아주허브(AJOU Hub)

비교과 통합관리시스템은 학생들의 핵심역량을 높이기 위해 학과, 단과대학, 행정부서, 사업단 등에서 다양하게 진행되는 비교과 과정을 원스톱(One-Stop)으로 지원하기 위해 시스템을 구축하고 오는 2021학년도 1학기부터 시행한다.

- 비교과 프로그램 통합관리 및 인증
- 효과적인 비교과 프로그램의 제공과 마일리지 등 비교과 교육과정의 질 관리를 위한 통합관리체계
- 비교과 프로그램에 대한 소개, 참여방법 등 통합적인 정보 제공

목적

학사정보시스템(AIMS2)와는 별개로 아주허브(AJOU Hub)는 대학 내 비교과 과정에 대한 통합 정보 제공을 통해 학생들의 핵심역량 함양, 진로실계, 취·창업 지원 제공을 통해 체계적인 경력을 개발하고 대학의 경쟁력 향상, 양질의 비교과 과정 참여 활성화를 도모함.

시스템을 통한 통합적인 비교과 프로그램 관리로 대학 경쟁력을 강화하고 핵심역량기반 비교과 과정에 대한 통합 정보 제공을 통한 학생들의 핵심역량 함양을 지원함.

비교과 과정 전반에 대한 모니터링을 실시하고 각 부서 간 정보 공유를 통한 우수 인재 양성에 앞장섬.

아주대학교 교육목표/인재상

아주대학교 AJOU UNIVERSITY

- 인간과 자연을 존중하는 **문화인**
- 능동적으로 탐구하는 **전문인**
- 배려하고 소통하는 **협동인**
- 다양성을 포용하는 **세계인**
- 비판과 도전으로 변화를 주도하는 **창조인**

우리 대학의 인재상인 '문화와 혁신을 선도하는 다산형(茶山) 인재'를 바탕으로 아주대학교 인재상 및 교육목표에 부합하는 5대 핵심역량을 균형있게 이수한 우수 인재를 양성하기 위한. 이에 따라 비교과통합관리시스템에 입력된 학생들의 비교과 프로그램 참여에 대한 양적 평가를 통해 학생들 개인의 핵심역량 강화하는 것은 물론 재학 중 자기개발을 실현할 수 있도록 한다.

STEP 01

소개 아주허브 메인페이지

① 비교과프로그램
(현재 모집중, 신청대기, 대기신청 프로그램)

② 진로설계

③ 핵심역량진단/ 워크넷진단

④ 학습활동

⑤ 공지사항 / 설문조사

STEP 02

진단센터 핵심역량진단

개인의 역량을 측정하여

학생들에게 **아주대학교 5대 핵심역량의 수준 측정** 및

학생들의 **역량 강화를 위한 교육과정 및 프로그램 개발**에

필요한 자료 수집, 활용 위해 실시.

① 나의 맞춤형 자기개발 (진로탐색/진로설계)

② 핵심역량진단 및 결과보기

③ 추천 비교과프로그램 목록

진단센터

핵심역량진단 | 링크넷 진단 | 설문조사

핵심역량진단의 목적 및 활용

핵심역량진단이인 아주대학교 5대 핵심역량의 수준을 측정하는 진단입니다. 우리 학교 인재상에 부합해 실사구시의 융복합 창조인이 갖추어야 할 5대 역량으로서 감수성 · 소통력 · 창의성 · 사고력 · 개방성을 측정했습니다. 교과 및 비교과 과정에 참여함으로써 해당 역량을 획득할 수 있도록 교육과정을 운영하고 있습니다. 현재 나의 핵심역량 점수집 확인하여 나의 역량에 적절적으로 파악해 보세요.

핵심역량진단 활용 가이드

STEP 1. 역량진단 → STEP 2. 결과 확인 → STEP 3. 진로탐색, 추천 비교과 이수 → STEP 4. 포트폴리오 작성

나의 맞춤형 자기개발

나의 강점은 "사고력" 입니다.
나의 강점을 살릴 수 있는 진로를 탐색해보세요. [진로탐색](#)

나의 약점은 "소통력" 입니다.
나의 약점을 보완하기 위한 계획을 세워보세요. [진로탐색](#)

핵심역량 진단 하기

	test114 진단기간 2022-02-16 ~ 2022-02-16 진단일시 - 진단대상 1학년 2학년 3학년 4학년 5학년 6학년 외... 진단상태 미진단	진단하기
	test 진단기간 2022-02-16 ~ 2022-02-16 진단일시 2022-02-16 진단대상 1학년 2학년 3학년 4학년 5학년 6학년 외... 진단상태 진단완료	결과보기
	test 진단기간 2022-02-16 ~ 2022-02-16 진단일시 2022-02-16 진단대상 1학년 2학년 3학년 4학년 5학년 6학년 외... 진단상태 진단완료	결과보기
	다인리더스 테스트 핵심역량진단 진단기간 2022-02-14 ~ 2022-03-02 진단일시 - 진단대상 의무사용자 진단상태 미진단	진로탐색

STEP 02

진단센터 핵심역량진단 - 결과보기

- ① 진단결과 (진단결과 / 역량향상도)를 확인할 수 있습니다.
- ② 핵심역량 진단 출력하기
- ③ 나의 강점 및 약점
- ④ 5대 핵심역량 비교 (나의 점수, 전체 평균, 학과 평균, 학년 평균)
- ⑤ 하위역량 점수 확인
- ⑥ 추천 프로그램

진단결과

진단결과 | 역량 향상도

진단결과: "여주대 인재상인 변화와 혁신을 선도하라"를 확인하였습니다.

진단기간: 2023-04-02 ~ 2023-03-28
진단일시: 2023-03-24

2. 출력하기

3. 나의 강점/약점

나의 강점은 "사고력"입니다. 나의 약점은 "감수성"입니다.

4. 5대 핵심역량

5. 상세결과

역량명	역량명	본인수 (나의 점수)	전체평균	학과평균	학년평균	비고
소통력	문제해결	3	4.19	1	4.24	문제해결, 창의성, 상상력, 끈기
	협업	3	3.89	1	4.07	신뢰, 공감능력, 의사소통능력
	역량	3	3.77	1	3.83	책임감, 창의성
소통력	문제해결	3	3.98	1	4.05	문제해결, 창의성, 상상력, 끈기
	협업	3	4.07	3	4.17	신뢰, 공감능력, 의사소통능력
	역량	3	3.92	3	4.13	책임감, 창의성, 상상력
소통력	문제해결	3	4.08	3	4.22	문제해결, 창의성, 상상력, 끈기
	협업	3	3.81	3	3.99	신뢰, 공감능력, 의사소통능력
	역량	3	3.83	3	3.96	책임감, 창의성, 상상력
소통력	문제해결	3	4.25	3	4.11	문제해결, 창의성, 상상력, 끈기
	협업	3	3.72	3	3.75	신뢰, 공감능력, 의사소통능력
	역량	3	3.72	3	3.75	책임감, 창의성, 상상력
소통력	문제해결	3	3.97	3	4	문제해결, 창의성, 상상력, 끈기
	협업	4	3.83	4	4.02	신뢰, 공감능력, 의사소통능력, 책임감, 창의성
	역량	4	3.74	4	3.85	신뢰, 공감능력, 상상력
소통력	문제해결	4	3.76	4	3.89	문제해결, 창의성, 상상력
	협업	3.75	3.83	3.75	3.86	신뢰, 공감능력, 의사소통능력
	역량	3	3.83	3	3.87	신뢰, 공감능력, 의사소통능력, 책임감, 창의성
소통력	문제해결	3	3.98	3	4.02	문제해결, 창의성, 상상력, 끈기
	협업	3	3.3	3	3.33	신뢰, 공감능력, 의사소통능력, 책임감, 창의성
	역량	3	3.7	3	3.75	신뢰, 공감능력, 상상력, 끈기

6. 세부결과

추천 프로그램

STEP 02

진단센터 핵심역량진단-결과보기(2) 역량향상도

매 진단에 참여하면, 연도별 자신의 핵심역량 변화 추이 확인 가능합니다.

핵심역량 및 허위역량

합수성
진내적으로 교양하고 상대적으로 이해하는 능력

허위역량
복합적 특성이 반영되어 가짜역량이나 행동불러버림으로 신뢰하고 공경시킬 수 없다.
공감
다른 사람의 생각이나 감정을 이해하고 그 사람의 기분을 이해할 정도가 어떻게 나타나는지.
협력성
일과 사생활의 어려움과 가치를 발견하고 가치를 발견하고 행한다.

진단결과

연년결과 | **역량 향상도**

진단결과를 비교하여 나의 역량향상도를 살펴볼 수 있습니다. 두 개의 진단을 선택해주세요.

test113
진단기간 2023-04-03 - 2023-03-28
진단형식 2023-03-24

test114
진단기간 2023-03-15 - 2023-03-15
진단형식 2023-03-15

진단완료 한 핵심역량진단 2개를 선택

"이후에 진단센터 내에서 핵심역량 향상을 위한 '진단센터' 및 교육프로그램에 참여하는 핵심역량 향상 위한 진단 결과는 **사회성, 소통력, 창의성(가)** 증가 되었습니다. ↑

"이후에 진단센터 내에서 핵심역량 향상을 위한 '진단센터' 및 교육프로그램에 참여하는 핵심역량 향상 위한 진단 결과는 **합수성, 역량성(가)** 감소 되었습니다. ↓

합수성 | 소통력 | 창의성 | 사회성 | 역량성

핵심역량	나의 향상도	역년 평균	역과 평균	프로그램
진단센터	0	124	0	119
소통력	0	107	0	109
창의성	0	103	0	117

추천 프로그램

추천 프로그램이 없습니다.

선택한 핵심역량 진단의 결과를 비교합니다.

STEP 02

진단센터 설문조사

설문조사를 할 수 있는 페이지입니다.

① 마감된 설문조사입니다.

② 참여 가능한 설문조사입니다.

설문 참여를 통해 여러분의 의견을 전달해 주세요. 

설문 목록

설문명 | 검색어를 입력하세요. 🔍 검색 초기화

전체 | 참여가능 | 마감 | 참여완료 | 미참여

취업할하는 기술_1탄 기업찾KEY 설문조사 등록일 2021-04-26 설문 기간 2021-04-26 ~ 2021-05-04	2021학년도 아주대학교 비교과프 로그램 인식 및 요구조사 등록일 2021-08-23 설문 기간 2021-09-01 ~ 2021-09-08
마감 1	2 설문참여

STEP 03

학습활동 교과정보조회

① 교과 정보를 조회할 수 있습니다.

② 교양필수/교양선택/전공필수/전공선택별
교과정보를 조회할 수 있습니다.

③ [찜목록] : 찜한 교과 목록을 보여줍니다.

1 교과정보 조회하기

전체 | 진로 교과목 | 취업 교과목 | 창업 교과목 | 나의 교과

과목명 | 과목명을 입력하세요. 🔍 검색 상세검색 ▾

전체 | 교양필수 | 교양선택 | 전공필수 | 전공선택

3 찜목록

Total: 4606

연도	학기	구분	학점	교과목 명	찜하기
2022	1	영어(대체)	0	영어	👍
2022	1	교필	3	20세기란 무엇인가?	👍
2022	1	교필	3	Contemporary Drama and Performance	👍
2022	1	교필	1	EBP:글로벌금융이슈1	👍
2022	1	교필	3	Python프로그래밍	👍
2022	1	교필	3	Python프로그래밍	👍
2022	1	교필	3	Python프로그래밍	👍
2022	1	교필	3	Python프로그래밍	👍
2022	1	교필	1	SW커리어세미나	👍
2022	1	교필	2	간호윤리	👍
2022	1	교필	3	건축과 문화	👍

STEP 03

학습활동 비교과 신청

- ① 등록된 비교과프로그램을 확인 및 신청할 수 있습니다.
- ② 해당 비교과프로그램 상세페이지로 이동할 수 있습니다.
- ③ 해당 비교과프로그램을 찜할 수 있습니다.
- ④ 카드형/리스트형으로 변경하여 볼 수 있습니다.
- ⑤ 학년도 선택
(2022학년도 (2022.03.01 ~ 2023.02.28))

학습활동

교과정보 조회 **비교과 신청** 비교과 신청 내역 자기주도활동 연구활동

1 비교과 신청하기

전체 **찜한 비교과** 진로/취업 비교과 감수성 소통력 창의성 사고력 개방성

2022 **5** 프로그램명 | 프로그램명을 입력하세요. 검색 상세검색

Total: 210 **4** 카드형 리스트형

프로그램명	신청기간	활동기간	인원	진행률
국제교육센터 아주 글로벌 버디 8기	22-02-18 13:00 ~ 22-03-06 14:00	22-03-14 13:00 ~ 22-05-06 14:00	12명/20명	100%
대기업 문항분석 및 자소서 작성법 특강	22-03-02 17:00 ~ 22-03-08 14:00	22-03-08 18:00 ~ 22-03-08 20:00	132명/250명	30% 50% 20%
대학일자리플러스센터 서포터즈 12기	22-02-08 10:00 ~ 22-02-17 23:50	22-03-01 08:00 ~ 22-07-31 22:00	10명/10명	50% 50%
2022-1 유학생 전공도우미(멘토) 모집	22-02-08 09:00 ~ 22-02-14 23:50	22-02-23 09:00 ~ 22-08-31 18:00	0명/14명	70% 30%

STEP 03

학습활동 비교과 신청내역

① 신청한 비교과 내역을 확인할 수 있습니다.

② 상세검색을 할 수 있습니다

(기본값은 학년도)

과거에 참여한 프로그램이 보이지 않을 시 상세검색 참고

③ 비교과 신청 상태를 알 수 있습니다.

대기신청 : 모집인원 안에 들어가기 위해 대기하는 상태

승인대기 : 신청했으나 승인대기 상태

승인 : 프로그램 수강을 승인한 상태

이수 : 프로그램을 이수한 상태

관리자 취소 : 담당자가 프로그램 신청을 취소한 상태

미이수 : 프로그램을 이수하지 못한 상태

④ 만족도 조사를 실시할 수 있습니다.

비교과 신청 1

전체 | **참한 비교과** | 진로/취업 비교과 | 감수성 | 소통력 | 창의성 | 사고력 | 개방성

프로그램명 | 프로그램명을 입력하세요. 2 상세검색 ^

상태
 대기신청 승인대기 승인 학생취소
 관리자 취소 이수 미이수 만족도 조사(가능)
 증명서 출력(가능)

학년도 2021

운영부서 운영부서

참여대학/학과 참여대학/학과

참여학년 참여학년

초기화 검색하기

Total: 13

3

4

만족도 조사

만족도 조사

만족도 조사

만족도 조사

STEP 03

학습활동 자기주도활동 - 봉사활동, 대외활동

① 자기주도활동 등록 안내 절차를 확인할 수 있습니다

② [등록하기] : 자기주도활동 등록 팝업창을 보여줍니다.

③ 봉사활동, 대외활동을 등록할 수 있습니다

④ 승인대기, 승인, 반려, 신청취소 내역을 볼 수 있습니다.

1 자기주도활동 등록 안내

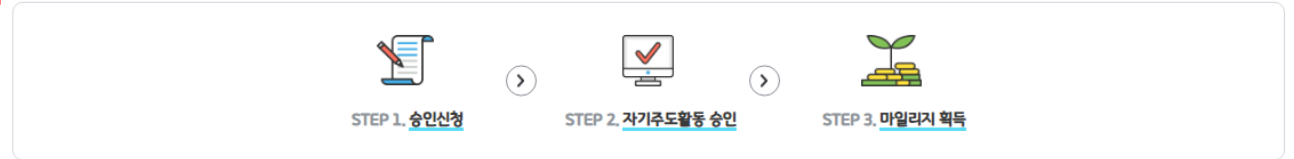

자격증 어학 2 봉사활동 대외활동

3 봉사활동

연도 전체 승인대기 승인 반려 신청취소 4 초기화 등록하기 3

전체 0건 / 승인 0건 / 승인대기 0건 / 반려 0건 / 학생취소 0건

조회된 결과가 없습니다.

STEP 03

학습활동 자기주도활동 - 봉사활동 등록 팝업

- ① 교내/교외 선택
- ② 활동명 입력
- ③ 봉사 시작일 입력
- ④ 봉사 종료일 입력
- ⑤ 봉사시간 입력
- ⑥ 봉사장소 입력
- ⑦ 확인기관 입력
- ⑧ 증빙자료 제출
- ⑨ 승인신청 클릭

봉사활동 승인신청

신청일자: 2022.03.03

1	구분	교내
2	활동명	활동명을 입력하세요.
3	시작일	봉사시작일
4	종료일	봉사종료일
5	봉사시간	시간 00 분
6	봉사장소	봉사장소를 입력하세요.
7	확인기관	확인 기관을 입력하세요.
8	증빙자료 제출	
9	승인신청	

STEP 03

학습활동 자기주도활동 - 대외활동 등록 팝업

- ① 교내/교외 선택
- ② 행사명/활동명 입력
- ③ 활동 시작일 입력
- ④ 활동 종료일 입력
- ⑤ 주최기관 입력
- ⑥ 참여형태 입력
- ⑦ 수상실적(등위) 입력 *해당 없는 경우 제외
- ⑧ 수상금액 입력 *해당 없는 경우 제외
- ⑨ 증빙자료 제출
- ⑩ 승인신청 클릭

대외활동 승인신청

구분	1	교내
2	행사명/활동명*	행사명/활동명을 입력하세요.
3	시작일*	시작일
4	종료일*	대회종료일
5	주최기관*	주최기관을 입력하세요.
6	참여형태*	팀
7	수상실적(등위)	수상실적을 입력하세요.
8	수상금액(만단위)	수상금액을 입력하세요.
9		증빙자료 제출
		10

승인신청

STEP 03

학습활동 자기주도활동 - 연구활동

- ① 나의 연구정보를 확인할 수 있습니다.
- ② [등록하기] : 연구정보 등록
- ③ [삭제하기 / 수정하기] : 등록된 연구정보를 수정 할 수 있습니다.
- ④ 국내외 구분
- ⑤ 학회지 분류 선택
- ⑥ 논문 제목 입력 (한글/영문)
- ⑦ 게재 년월 입력
- ⑧ 게재 예정 여부 선택 / 게재 예정 년월 선택
- ⑨ 학회지 명
- ⑩ 권, 호, 페이지 작성
- ⑪ 연구자구분
- ⑫ [저장] : 연구정보 등록

교과정보 조회 비교과 신청 비교과 신청 내역 자기주도활동 **연구활동**

1 **나의 연구정보** **2** **등록하기**

국내외 구분	논문 제목 (한글)	학회지명	작성자	등록일	연도
국제	논문제목	학회지명	테스트학생	2022-01	3 삭제하기 수정하기

연구정보 등록

4 국내외 구분 국내 국제

5 학회지 분류 SCI SCIE SSCI SCi급 SCIE급 SSCI급 연구재단등재 연구재단등재후보
 기타

6 학회지 분류 단독 공동(2인) 공동(3인) 공동(4인 이상)

7 논문제목(한글)

8 논문제목(영문)

9 게재 년월

게재예정여부 예정 확정 게재 예정 년월 게재 예정 년월

10 학회지 명

권, 호, 페이지

연구자 구분 주(제1)저자 교신저자 기타

12 **저장** **목록으로**

STEP 03

학습활동 온라인 학습법 특강 수강하기

① 온라인 학습법 특강 수강하기

② 학습법 온라인 콘텐츠 화면이 뜹니다.

STEP 04

통합상담센터 통합상담소개

학내 모든 상담.코칭.컨설팅 관련 내용을 ONE-STOP으로 신청 및 확인할 수 있으며 관련 부서 간 연계 상담 기능을 통해 개별 맞춤형 상담을 지원하는 상담 시스템

통합상담이란?

학내 모든 상담.코칭.컨설팅 관련 내용을 One-Stop으로 신청 및 확인할 수 있으며 관련 부서 간 연계 상담 기능을 통해 개별 맞춤형 상담을 지원하는 상담 시스템

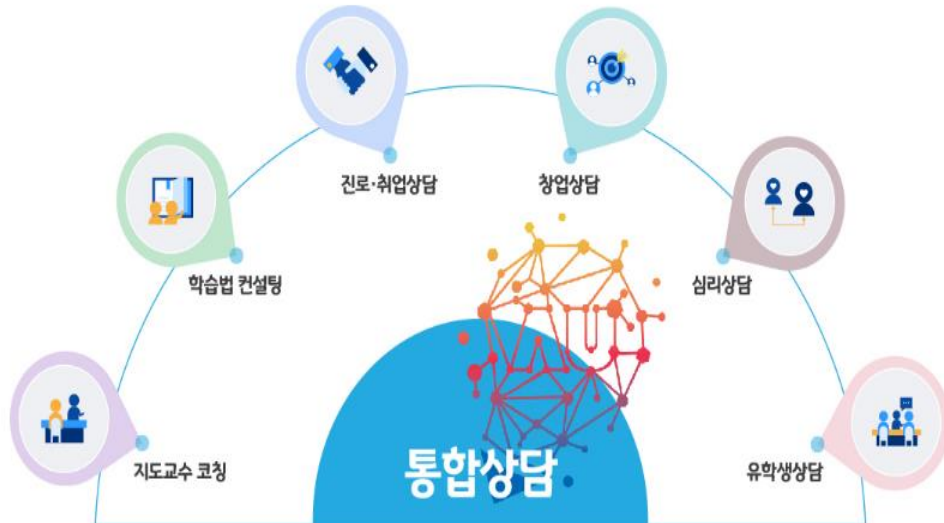

지도교수 코칭

지도교수가 학생의 대학생활, 학업, 진로, 취업 등에 대한 코칭 및 지도를 통해 스스로 삶의 목표를 설정하고 달성할 수 있도록 지원하는 과정입니다.

※ 관련부서: 공과대학, 정보통신대학, 자연과학대학, 경영대학, 인문대학, 사회과학대학, 의과대학, 간호대학, 약학대학, 다산학부대학, 국제학부

진로·취업상담

기초상담지(사전설문)를 바탕으로 진로 탐색 및 목표 수립을 돕고, 입사서류, 면접 등 취업역량 강화를 위한 상담 서비스를 지원합니다. 기타 생활,직업, 심리 등의 상담 서비스 요청에 따라 해당 정보 제공 및 관련 부서 연계를 지원합니다.

※ 관련부서: 대학일자리플러스센터

심리상담

학생상담소에서는 전문 심리상담과 심리검사 실시 및 해석, 집단상담, 워크숍과 특강 등을 통해 학습 및 진로에 필요한 기술 습득 및 정보를 제공할 뿐만 아니라, 학생들의 다양한 문제를 해결하고, 원만한 대인관계를 이끌어 자신에 대한 이해 및 자기 성장에 도움이 되도록 심층적이고 다각적인 복지서비스를 제공하고 있습니다. 학생상담소는 아주인들이 한 성인으로서, 건강한 사회인으로서 행복한 삶을 누릴 수 있도록 늘 열린마음으로 아주인들을 기다립니다.

※ 관련부서: 학생상담소

학습법 컨설팅

학습과 관련하여 전문상담자와의 1:1 만남(대면, 비대면)을 통하여 자신의 학습 상황에 대해 이해하고 문제를 해결해나가는 과정입니다.

상담 분야는 주로 학습 방법, 성적, 시험 불안, 전공 선택, 졸업 후 진로 문제 등을 기본으로 합니다. 나아가서 학습 곤란과 관련된다고 판단되는 제반 문제를 즉 학습 행동 및 습관의 문제, 학습 성격 등에 대해서도 함께 고민하고, 해결 방법을 모색하고자 합니다.

※ 관련부서: 교수학습개발센터

창업상담

창업에 대해 누구나 편하게 이야기 나눌 수 있는 창업지원 소통창구입니다.

창업 적성, 창업 절차, 사업계획 수립, 단계별 창업지원사업 매칭 등 창업준비-초기 단계의 애로 사항을 해소해드립니다.

※ 관련부서: 창업지원센터

유학생상담

유학생 상담이란 유학생들을 하며 겪는 여러 가지 어려움(비자, 학교생활, 학습, 진로, 성격, 문화 등)이나 고민을 해결하고 싶을 때 또는 나에 대해 더 알고 싶을 때 전문 상담자와 1:1 또는 그룹으로 만나 이야기를 통해 어려움이나 고민을 해결해나가는 과정입니다.

※ 관련부서: 국제교육센터

STEP 04

통합상담센터

학습법컨설팅 - 학습검사

학내 모든 상담.코칭.컨설팅 관련 내용을 ONE-STOP으로 신청 및 확인할 수 있으며
관련 부서 간 연계 상담 기능을 통해 개별 맞춤형 상담을 지원하는 상담 시스템

* 학습상담 실시 전 학습검사 필수 진행

① 학습검사를 신청할 수 있습니다.

② 희망하는 검사를 선택할 수 있습니다.

③ 연락받을 핸드폰과 이메일로 수정할 수 있습니다..

▶ 학습법 컨설팅

· 진행방법

- 1단계: 학습검사 진행 후 해석 상담 진행, 학습검사를 처음 실시하는 경우 결과 해석을 위한 해석 상담을 필수 진행합니다.
- 2단계: 해석 상담 후 학습 전략에 관한 학습법 컨설팅 진행(선택)

▶ 학습검사

▶ 학습상담

▶ 학습검사란

학습 검사는 자신의 학습 성격 및 학습 행동 유형에 대한 정확한 확인 및 이해를 통해 자신에게 적합한 학습 전략을 습득하고, 효과적으로 실행할 수 있도록 지원하는 프로그램입니다.

- 신청대상: 학부 재학생
- 진행방법
 - 1단계: 학습 검사 신청(2개 검사 모두 선택 가능)
 - 2단계: 이메일 인증키 수신 후 학습 검사 실시
 - 3단계: 온라인 해석 특강 참여 - 교수학습개발센터에서 링크 발송
 - 4단계: 희망 시 온라인(비대면) 학습 상담 실시
- 지원사항
 - 학습검사비 전액 지원

▶ U&I 학습 유형 및 성격 검사

- 성격이론의 세계적 권위자 데이비드 커시(David Kersey), 학습 행동 연구자 다이앤 헤콕스(Diane Heacock)의 연구 및 학습 심리 관련 임상 경험을 결합하여 개발된 검사
- 국내 학습자에게 적합하도록 표준화 작업을 거쳐 2001년 연우심리개발원에서 출시
- 학습과 관련된 개인의 성격적 특성과 학습 행동 유형을 측정
- 학습과 관련된 본인의 행동 유형 및 성격, 심리 상태 파악 가능, 학생에게 가장 적합한 학습 방법 제안

▶ MLST-II 학습 전략 검사

- MLST-II는 학습에 관련된 다양한 심리학적 이론을 배경으로 15년 이상의 현장 경험과 임상 사례를 토대로 인싸이트 심리검사연구소에서 개발된 학습검사
- 학업성취도에 영향을 주는 요인과 학생의 학습 전략 효과성 확인
- 학습자 자신의 장점과 단점을 이해하고 학습에서의 효율성 제고

※ 학습검사는 아무대학교 학부 재학생만 신청 가능합니다

▶ 학습검사 신청 (중복선택 가능)

검사선택 U&I 학습 유형 및 성격 검사 MLST-II 학습 전략 검사

*필수 기재

핸드폰 010 - 1234 - 5678

*필수 기재

이메일 test2 @ gmail.com

기타(직접입력...)

신청하기

STEP 04

통합상담센터 학습법컨설팅 - 학습상담

학내 모든 상담.코칭.컨설팅 관련 내용을 ONE-STOP으로 신청 및 확인할 수 있으며
관련 부서 간 연계 상담 기능을 통해 개별 맞춤형 상담을 지원하는 상담 시스템

• 학습상담 실시 전 학습검사 필수 진행

① 상담사를 선택할 수 있습니다.

② 상담 날짜 및 시간을 선택할 수 있습니다.

③ 신청 가능한 날짜 및 시간을 확인할 수 있습니다.

④ [신청접수] : 작성한 상담신청 내용을 접수

학습법 컨설팅

- 진행 방법
 - 1단계: 학습검사 진행 후 예약 상담 진행. 학습검사금 처음 심사하는 경우 결과 해석을 위한 예약 상담은 필수 진행합니다.
 - 2단계: 예약 상담 후 학습 전략에 관한 학습법 컨설팅 진행(선택)

학습검사 **학습상담**

학습상담이란
학습 상담은 U&L 학습유형검사 및 MLST-II 학습전략검사의 해석 상담과 학습법 컨설팅으로 구성되어 진행합니다.

상담예약

상담사를 선택해 주세요 임진영 **1**

2022.03 **3** 예약가능 예약거부

Mon	Tue	Wed	Thu
28	1 12:00-12:30 (0/1) 17:00-17:50 (0/1)	2 12:00-12:30 (0/1) 17:00-17:50 (0/1)	3 12:00-12:30 (0/1) 17:00-17:50 (0/1)
7 12:00-12:30 (0/1) 17:00-17:50 (0/1)	8 12:00-12:30 (0/1) 17:00-17:50 (0/1)	9 12:00-12:30 (0/1) 17:00-17:50 (0/1)	10 12:00-12:30 (0/1) 17:00-17:50 (0/1)
14 12:00-12:30 (0/1) 17:00-17:50 (0/1)	15 12:00-12:30 (0/1) 17:00-17:50 (0/1)	16 12:00-12:30 (0/1) 17:00-17:50 (0/1)	17 12:00-12:30 (0/1) 17:00-17:50 (0/1)
21 12:00-12:30 (0/1) 17:00-17:50 (0/1)	22 12:00-12:30 (0/1) 17:00-17:50 (0/1)	23 12:00-12:30 (0/1) 17:00-17:50 (0/1)	24 12:00-12:30 (0/1) 17:00-17:50 (0/1)
28 12:00-12:30 (0/1) 17:00-17:50 (0/1)	29 12:00-12:30 (0/1) 17:00-17:50 (0/1)	30 12:00-12:30 (0/1) 17:00-17:50 (0/1)	31 12:00-12:30 (0/1) 17:00-17:50 (0/1)

상담 예약

일정 확인

상담일정	2022-03-08 12:10~12:40
상담사	상담사
연락처	33-44-44
장소	3
내용	3535

신청서 작성

상담구분* 선택

상담 방법* 선택 선택

상담요청내용* 내용을 입력하세요.

신청접수 **4**

STEP 04

통합상담센터 진로취업상담(1)

- ① 진로취업상담을 신청할 수 있습니다.
- ② 진로취업 상담카드를 작성할 수 있습니다.
- ③ 직업선호도 검사 S형을 진단할 수 있습니다.
(최초 1회만 검사 필수, 이후 재실시 가능)
- ④ 검사실시 후 결과보기 클릭
- ⑤ 가치 세 가지 선택
- ⑥ 기대하는 비전 입력
- ⑦ [다음] : 진로취업상담 신청페이지로 이동

1 진로 취업 상담

교수님과 상담 전문가에게 진로와 관련된 상담을 받을 수 있습니다. 원하는 상담을 위해서는 상담카드에 대한 정보를 알려주세요. 상담 전, 직업선호도검사와 목표가치선정을 완료해주세요.

2 진로취업 상담카드

+ 상담카드 작성하기

상담카드

작성일자 | 2021-12-22

상담카드

작성일자 | 2021-12-30

상담카드

작성일자 | 2021-12-17

3 직업선호도검사(S형) 최초 1회만 필수

직업선호도 검사 S형 진단하기

- 직업선호도 검사는 흥미와 관련, 관심있는 직업, 선호하는 분야를 탐색하여 매겨주는 직업선호도검사의 직업선호도를 측정합니다.
- 가치의 검사를 측정하기 위해 흥미와 관련, 유능성, 직업에 대한 선호, 선호분야, 탐구성 등의 다양한 특성을 측정하여 이를 바탕으로 개인의 직업유형과 소기의 유형으로 분석하여 결과를 제시합니다.
- 어떤 직업을 선택할지 참고로 방향을 잡고 직업의 특성에 표시해주세요.
- 진단 완료 후 직 [결과보기] 버튼을 클릭해주세요.

기대 비전 선택하기

상관없음 직업계정 검사
전반 직업계정 검사
직업기대만 검사

4 결과보기

STEP 1. 목표 및 가치
STEP 2. 진단하기
STEP 3. 결과보기

검사분	첫번째 검사 코드	첫번째 검사 점수	두번째 검사 코드	두번째 검사 점수
		결과에 맞는 직업		
	내용이 없습니다.			

5 다음 중 내가 목표직업 및 기업을 선택하는 데 있어서 중요했던 가치 세가지를 고르세요.

봉사

다른 사람에게 유익한 행동을 실천하거나 도움을 주는 직업

변화

새로운 시선, 새로운 장소, 새로운 일을 경험할 수 있는 직업

성공

사회적 명성이나 성과를 쉽게 얻을 수 있는 직업

자유

자유로운 근무시간과 충분한 시간을 보낼 수 있는 개인적 삶이 보장되는 직업

돈

경제적으로 여유롭게 살 수 있도록 충분한 보상이 충분한 직업

공익

공정하고 정직한 세상을 위해 사회적 불의를 유지하거나 면제하는 직업

창조

문화적, 예술적 등을 만들어내거나 사람들에게 감명을 주는 직업

기술

새로운 지식과 기술을 개발하거나 발전시키는 직업

6 내 목표직업 및 기업에 대해 기대하는 비전을 적어주세요.

[object HTMLInputElement]

7 다음 >

STEP 04

통합상담센터 진로취업상담- 상담카드 작성

진로 취업 상담카드 작성

- ① 학년 및 학기
- ② 졸업예정시기
- ③ 진로방향

취업, 기타 선택 시 추가문항 생성

- 취업 목표시기
- 목표 기업
- 관심 업종
- 목표 직무

- ④ 통합상담 서비스

심리/적응 선택 시 사전조사지 생성

진로 취업 상담

교수님과 상담 전문가에게 진로와 관련된 상담을 받을 수 있습니다. 원하는 상담을 위해서는 상담카드 내에 대한 정보를 알려주셨고 상담 전, 직업선호도검사와 목표가치선정을 완료해주세요.

▶ 진로취업 상담카드

+ 상담카드 작성하기	상담카드 작성일자 2021-12-22	상담카드 작성일자 2021-12-30	상담카드 작성일자 2021-12-17
--------------------	---------------------------	---------------------------	---------------------------

진로 취업 상담카드 작성

진로 및 취업 준비 프로필

**최초 1회 작성은 필수
변동 사항 있을시 수정 및 재작성 가능**

1	학년 및 학기	학년 선택 ▼	학기 선택 ▼
2	졸업예정시기	연도 선택 ▼	월 선택 ▼
3	진로방향	<input checked="" type="radio"/> 상급학교 진학 <input type="radio"/> 취업 <input type="radio"/> 공무원 및 전문시험 <input type="radio"/> 미결정(고민중) <input type="radio"/> 기타 <input type="text"/>	
4	통합상담 서비스	<input type="checkbox"/> 학습법(공학교육혁신센터) <input type="checkbox"/> 심리/적응(학생상담소) <input type="checkbox"/> 생활/장학(학생지원팀) <input type="checkbox"/> 현장실습(현장실습지원센터) <input type="checkbox"/> 창업(창업교육센터) <input type="checkbox"/> 없음 <small>(통합상담은 진로탐색 및 설계과정에서 필요한 생활, 심리, 적응, 학업, 경제 등의 서비스 연계를 말함)</small>	

저장하기

STEP 04

통합상담센터 창업상담

① 창업 상담 신청을 할 수 있습니다.

② 기본 정보 입력

(디폴트 값이 존재하나 연락 받고 싶은 전화번호, 이메일로 변경 가능)

③ 창업아이템

④ 창업 단계

⑤ 상담 내용

⑥ 기타

⑦ [저장] : 상담 신청

* 담당자가 상담 내용을 확인하여 기재된 연락처로 상담 안내 드립니다.

1 **창업 상담 신청**

창업에 대해 누구나 편하게 나눌 수 있는 창업지원 소통창구입니다. 창업 적성, 창업 절차, 사업계획 수립, 단계별 창업지원사업 매칭 등 창업준비 초기 단계의 애로 사항을 해소해 드립니다.

2 **기본정보**

성명 테스트학생 학과 사회과학부 학번 testStd1

*필수기재 핸드폰 *필수기재 이메일 @ 선택

3 **상담정보**

*필수기재 **창업 아이템** 내용을 입력해주세요.

*필수기재 **창업 단계** 아이디어 구상 기획단계 연구개발단계 시제품개발단계 상품화단계

*필수기재 **상담 내용** 내용을 입력해주세요.

6 **기타** 내용을 입력해주세요.

-창업여부, 창업활동이력(창업동아리, 교과목수강 등), 창업지원사업 수혜 이력 등 특이사항 기재해주세요.

상담 신청서 작성이 완료되면, 담당자가 상담 내용을 확인하여 상담 방식(유선, 대면, 온라인)과 상담시간(월의)을 안내 드리겠습니다.

취소 **저장** **7**

STEP 04

통합상담센터 심리상담 & 심리검사

* 심리상담과 심리검사 개별 신청 및 중복 신청 가능

① 개인 정보 활용 동의서

② 동의 여부를 선택할 수 있습니다.

③ 신청 계속하기

④ 심리상담과 심리검사를 선택할 수 있습니다.

1 심리상담 및 검사 개인정보 활용 동의

수행하는 개인정보의 항목 및 수집·이용 목적

- 활용목적: 상담, 진료, 진단, 평가, 연구, 학술연구
- 수집항목: 나이, 출신학교, 고교 졸업년도, 진학대학, 학과/학년, 사외과대학/과학년, 입학연도, 졸업년도, 전공, 현재 주거지역, 재·휴학 여부, 휴학기간, 구별 여부, 내성정보, 개인상담 신청일(신청일자 및 형태), 거주지역, 건강상태, 상담회담장려 동의

2 개인정보 수집 및 이용목적

- 상담센터, 개인상담, 각종 자료 서비스 제공 시 관련 확인 및 관리 등의 절차와 활동
- 상담센터 및 개인상담 신청에 있어 신청자를 식별하는 데 활용
- 상담신청서에서 신청자는 표고정보 및 개인정보 동의에 대한 안내
- 각종 운영 서비스, 활동 참여 확인에 활용
- 상담 관련 학업 및 연구 서비스 개발을 위한 통계 분석(연구용) 목적(연구용)에 개인 및 상담기록을 제공 할 수 있습니다. (신청하지 않음)

3 개인정보의 보유 및 이용기간

- 개인상담 관련 기록은 상담 종료 후 3년, 상담센터 관련 기록은 상담 종료 후 5년 보관 후 파기
- 각종 및 서비스 운영기록은 동의 철회 시 파기 후 파기

4 개인정보 제공 동의 거부 권리 및 거부에 따른 불이익 또는 제한 사항 안내

- 귀하는 개인정보 제공 동의를 거부할 권리가 있습니다. 단, 필수 항목의 동의를 거부할 경우 상담 및 상담센터 서비스 신청에 제한이 있을 수 있습니다.
- 수집된 개인정보는 정보보호법이 정하는 내용 외의 다른 목적으로 활용되지 않으며, 제공된 개인정보의 이용을 중지 요청할 경우 정보의 열람, 정정, 삭제 등 요구할 수 있으며 동의 거부권은 언제든지 철회할 수 있습니다.
- 동의 거부한 개인정보 보유, 등 관련 업무에 정지되어 개인정보 수집 및 활용에 제한될 수 있으며 신청자의 동의없이 제공 내용은 노출되거나 삭제, 그외

본인은 위 개인정보의 수집 및 활용에 대하여 충분히 이해하고 동의합니다.

2023년 03월 07일
개인정보 제공자 신청: 테스트학생
동의합니다? 동의하지 않습니다?

3 신청 계속하기

4 신청서 작성

심리상담 심리검사

1 심리상담

2 심리검사

3 기본정보

성명	테스트학생	성별	남성	생년월일	921027	나이	만 31세
단과대학(대학원)	사회과대학	학과/학년	사회과대학/3학년	학번	test541		
출신학교	내용을 입력해주세요.	졸업년도	내용을 입력해주세요.	전과여부	<input type="radio"/> 무 <input type="radio"/> 유		
학사번호	내용을 입력해주세요.						
입학영위	<input type="radio"/> 장사 <input type="radio"/> 수시 <input type="radio"/> 편입 <input type="radio"/> 학례	계수여부	<input type="radio"/> 없음 <input type="radio"/> 재수 <input type="radio"/> 삼수이상				
핸드폰	010 - 1234 - 5678	이메일	test2 @ test2	기타(직접입력...)			
본인인증	<input type="radio"/> 기동 <input type="radio"/> 산주 <input type="radio"/> 없음 <input type="radio"/> 기타						

4 신청서 작성

심리상담 **1** 심리검사

2 기본정보

성명	테스트학생	성별	남성	생년월일	921027	나이	만 31세
단과대학(대학원)	사회과대학	학과/학년	사회과대학/3학년	학번	test541		
출신학교	내용을 입력해주세요.	졸업년도	내용을 입력해주세요.	전과여부	<input type="radio"/> 무 <input checked="" type="radio"/> 유		
학사번호	내용을 입력해주세요.						
입학영위	<input type="radio"/> 장사 <input type="radio"/> 수시 <input type="radio"/> 편입 <input type="radio"/> 학례	계수여부	<input type="radio"/> 없음 <input type="radio"/> 재수 <input type="radio"/> 삼수이상				
핸드폰	010 - 1234 - 5678	이메일	test2 @ gmail.com	기타(직접입력...)			
본인인증	<input type="radio"/> 기동 <input type="radio"/> 산주 <input type="radio"/> 없음 <input type="radio"/> 기타						

신청여부 있음 없음

신청영위

스스로 완료에 의해 통보받은 보고 산주에, 산주 권유로 가족의 권유로 교수의 권유로 기타

내용을 입력해주세요.

도움 받고 싶은 영역 (오복사건 가능)

사기사건 명예 학업, 진로 및 직업 형사·무용, 교란 등 교우 및 대인관계 자기개발/승진도움 가족문제 상담원 기타

내용을 입력해주세요.

도움 받고 싶은 내용을 구체적으로 작성해주세요.
(최근 생활에서 중요한 바거나 스트레스 사항, 시간에 대해 꼭 이야기 할 부분 등)

심리검사 신청 (신청 시 분량 A-1 로 이동)

있음 없음

STEP 04

통합상담센터 심리상담 - 신청서 작성

① 심리상담 신청서를 작성할 수 있습니다.

② 상담 가능 모든 시간을 선택할 수 있습니다.

③ 받고 싶은 상담을 선택할 수 있습니다.

④ 사전 설문 참여

⑤ 신청접수

1 신청서 작성

2 상담 가능 시간

요일/시간	Mon	Tue	Wed	Thu	Fri	Sat
09:00-10:00	<input type="checkbox"/>	<input type="checkbox"/>	<input type="checkbox"/>	<input type="checkbox"/>	<input type="checkbox"/>	09:00-10:00
10:00-11:00	<input type="checkbox"/>	<input type="checkbox"/>	<input type="checkbox"/>	<input type="checkbox"/>	<input type="checkbox"/>	10:00-11:00
11:00-12:00	<input type="checkbox"/>	<input type="checkbox"/>	<input type="checkbox"/>	<input type="checkbox"/>	<input type="checkbox"/>	11:00-12:00
12:00-1:00	<input type="checkbox"/>	<input type="checkbox"/>	<input type="checkbox"/>	<input type="checkbox"/>	<input type="checkbox"/>	12:00-1:00
1:00-2:00	<input type="checkbox"/>	<input type="checkbox"/>	<input type="checkbox"/>	<input type="checkbox"/>	<input type="checkbox"/>	1:00-2:00
2:00-3:00	<input type="checkbox"/>	<input type="checkbox"/>	<input type="checkbox"/>	<input type="checkbox"/>	<input type="checkbox"/>	2:00-3:00
3:00-4:00	<input type="checkbox"/>	<input type="checkbox"/>	<input type="checkbox"/>	<input type="checkbox"/>	<input type="checkbox"/>	3:00-4:00
4:00-5:00	<input type="checkbox"/>	<input type="checkbox"/>	<input type="checkbox"/>	<input type="checkbox"/>	<input type="checkbox"/>	4:00-5:00

3 받고싶은 상담

4 사전 설문 참여

5 신청 접수

STEP 04

통합상담센터 심리검사 - 신청서 작성

- ① 심리 검사 신청서를 작성할 수 있습니다.
- ② 상담 가능 시간을 선택할 수 있습니다.
- ③ 상담종류를 선택할 수 있습니다.
- ④ 사전 설문 참여할 수 있습니다.
- ⑤ [신청접수] : 상담 신청

1

신청서 작성

심리상담
심리검사

기본정보

성명	테스트학생	성별	남성	생년월일	921027	나이	만 13세
단과대학(대학원)	사회과학대학	학과/학년	사회과학부/3학년	학번	testStd1		

2

상담 가능 시간

* 상담 가능한 모든 시간을 체크해주세요.

요일/교시	Mon	Tue	Wed	Thu	Fri	시간
A(9:00~10:15)	<input type="checkbox"/> 선택 가능	<input type="checkbox"/> 선택 가능	<input type="checkbox"/> 선택 가능	<input type="checkbox"/> 선택 가능	<input type="checkbox"/> 선택 가능	9:00~10:00

3

상담종류 선택

자신에게 해당되는 모든 분야에 체크 해주십시오. (최대 2개 선택 가능)

검사명	검사영역	목적	선택
다면적 인성검사 (MMPI-2) & 문장완성 검사 (SCT)	성격·정서	성격특성과 정신건강, 스트레스 대처방식, 갈등영역을 탐색하여 적응정도를 평가할 수 있습니다.	<input checked="" type="checkbox"/>
기질 및 성격 검사 (TCI)	성격·정서	환경 자극에 대한 자동적인 정서반응인 기질과 개인이 의식적으로 추구하는 목표와 가치인 성격을 알아봄으로써 자신의 기질을 수용하고, 성격발달을 촉진할 수 있습니다.	<input checked="" type="checkbox"/>
성격유형검사 (MBTI)	성격·자기이해	선호하는 심리적 경향성을 통해 에너지의 방향, 정보인식방법, 결정기능, 생활양식을 파악하고, 자신과 타인을 이해할 수 있습니다.	<input checked="" type="checkbox"/>
성격강점검사 (CST)	성격·자기이해	자신의 대표 강점을 5개 순위로 구체적으로 인식함으로써 자기 이해와 자기개발에 유용한 정보를 활용할 수 있습니다.	<input checked="" type="checkbox"/>
대인관계검사 (K-IIIP)	교우 및 대인관계	반복적으로 경험하는 대인관계 어려움을 종합적으로 평가 및 측정하고, 친밀감과 자존감 정도를 확인할 수 있습니다.	<input checked="" type="checkbox"/>
학습전략검사 (MLST)	자기관리	학습 과정에서의 습관적, 행동적, 전략적 효율성을 측정하여 기존 학습방법의 장·단점을 보완하고, 자기주도적 학습전략을 수립할 수 있습니다.	<input checked="" type="checkbox"/>
직업 흥미검사 (STRONG)	학업 진로 및 적성	6가지 직업흥미 유형을 통해 흥미유형을 파악하고 관련된 직업, 직무, 업무스타일, 여가활동 등을 탐색할 수 있습니다.	<input checked="" type="checkbox"/>
집·나·무·사람 그림 검사 (HTP)	자기이해·성격	그림을 통해 자기상, 이상적 자기, 중요한 타인에 대한 지각, 무의식적 성격 구조를 파악할 수 있습니다.	<input checked="" type="checkbox"/>
동적 가족화검사 (KFD)	가족문제·정서	가족구성원의 그림을 그려봄으로써 가족에 대한 지각, 태도를 이해할 수 있습니다.	<input checked="" type="checkbox"/>

4

사전 설문 참여

상담소의 프로그램과 서비스 개선을 위해, 상담 신청 전에 **사전 설문을 진행**하고 있습니다.

참여하기 >

5

신청 접수

신청 취소

STEP 04

통합상담센터 유학생상담

*신청자 정보는 디폴트 값이나 연락받을 연락처와 메일로 수정가능합니다.

- ① 상담직원을 검색할 수 있습니다.
- ② 상담직원을 선택할 수 있습니다.
- ③ [확인] : 상담사 지정
- ④ 상담 일시를 선택할 수 있습니다.
- ⑤ 상담 신청 가능한 날짜 및 시간을 확인할 수 있습니다.
- ⑥ 신청자 정보 및 상담내용을 작성할 수 있습니다.
(기본 값이 존재하나 연락받을 연락처와, 이메일로 변경 가능)
- ⑦ [상담 신청하기] : 상담 신청

1

▶ 상담직원/날짜 선택

상담직원 검색 |

7

▶ 신청자 정보

학생구분 유학생 | 연락처 010 | 1234 | 5678

▶ 상담내용

내용을 입력해주세요

파일 첨부

6

상담 신청하기

검색

이름 검색어를 입력하세요.

이름	소속	선택
이종원	국제교육센터운영팀	<input checked="" type="checkbox"/>
안영식	국제대학원교학팀	<input checked="" type="checkbox"/>
문지연	국제대학원교학팀	<input checked="" type="checkbox"/>
이슬아	국제대학원교학팀	<input checked="" type="checkbox"/>
조은혜	국제대학원교학팀	<input checked="" type="checkbox"/>

1 2 3 4 5

상담 가능 시간 선택

202203월 2주

시간/날짜	07	08	09	10	11
	Mon	Tue	Wed	Thu	Fri
09:00	⊘	⊘	⊘	⊘	⊘
10:00	⊘	⊘	⊘	⊘	⊘
11:00	⊘	⊙	⊘	⊘	⊘
12:00	⊘	⊘	⊘	⊘	⊘
13:00	⊘	⊙	⊘	⊙	⊘
14:00	⊘	⊙	⊘	⊙	⊘
15:00	⊘	⊙	⊘	⊙	⊘
16:00	⊘	⊙	⊘	⊙	⊘

상담가능
 상담불가
 예약완료

5

STEP 04

통합상담센터 나의 상담 현황

① 상담 바로가기

② 상담 이력을 확인할 수 있습니다.

③ 상담 종류 별로 상담이력을 확인할 수 있습니다.

④ [상세보기] : 신청서를 확인 및 수정할 수 있습니다.

⑤ [상담 취소] : 상담취소할 수 있습니다.

⑥ [만족도 조사] : 상담 완료 후 만족도 조사를 할 수 있습니다.

1 상담 바로가기

지도교수 코칭 학습법 컨설팅 **4** 진로 취업 상담

창업 상담 심리 상담 유학생 상담

2 상담 이력

전체 지도교수 코칭 학습법 컨설팅 진로 취업 상담 창업 상담 심리 상담 유학생 상담 기타 상담 **3**

No	상담영역	신청일	상담일	상담유형	상담분야	상태	상담사	상세보기	상담 취소	만족도 조사
1	심리 상담	2022-03-07	-	-	심리상담	승인대기	-	4 상세보기	상담 취소	-
2	심리 상담	2022-02-28	2022-02-28	방문	-	상담완료	-	상세보기	-	만족도조사
3	진로 및 취업 상담	-	-	-	-	-	-	상세보기	-	만족도조사
4	학습법 컨설팅	-	-	-	-	-	-	상세보기	상담 취소	-
5	진로 및 취업 상담	-	-	-	-	-	-	상세보기	상담 취소	-

6

심리상담 상세보기

입력 정보

상태 승인대기
*상담사 배정이 완료되었습니다.

신청서

상담분야*	심리상담
출대전화*	010-1234-5678
이메일*	test2@test2

수정 확인

STEP 05

취업지원

1. 대학일자리플러스센터 소개

① 아주대학교 대학일자리플러스센터 소개 페이지입니다.

② 학생경력개발시스템 페이지 바로가기.

③ 대학일자리플러스 센터에서 운영하는 프로그램 소개 페이지 입니다.

The main content area features a large illustration of diverse students and a professional. Text below the illustration reads: '입학에서 취업까지 One-Stop 취업지원 서비스 지원' and '아주대 일자리플러스센터가 여러분의 미래를 키워드립니다'. It describes the center's role in providing comprehensive career support from admission to employment.

Below this, there is a section titled '아주대 대학일자리플러스센터에서' with three numbered points:

- 1/ **저학년부터 체계적인 진로지도**를 받아 보세요. 진로적성검사, 직업기초역량을 포함한 심리검사와 이공계, 인문계, 경영대 등 특성을 고려한 맞춤형 진로지도를 통해 체계적으로 커리어 로드맵을 설계해 보세요.
- 2/ **저학년, 졸업생, 타대생, 지역청년 누구나 이용** 가능합니다. 자치단체, 고용센터 등과 함께 지역청년 고용문제 해결에 앞장서겠습니다. 지역 맞춤형 취업지원 프로그램을 개발하여 지역청년들에게 제공할 예정입니다.
- 3/ **대학일자리플러스센터내에서 청년 고용정책도 연계**해드립니다. 취업성공패키지(4학년), 내일배움카드 등 청년고용정책을 안내 받고 참여할 수 있습니다. (www.youthcenter.go.kr)

At the bottom, there is a section for '경력개발시스템' (Career Development System) with a progress bar showing stages: '진로상담', '진로설계', '경력개발', and '실전취업'. Below the progress bar, there are four boxes representing different services: '기초 조사지', '진로적성검사 목표직업탐색', '직업기초역량진단 경력계획', and '취업희망 이력서 작성'.

STEP 05

취업지원

2. 채용정보 - 일반/추천/외부 채용정보

① 일반 채용정보 목록을 확인할 수 있습니다.

② 추천 채용정보 목록을 확인할 수 있습니다

③ 외부 채용정보 목록을 확인할 수 있습니다

④ 해당 기업의 업체정보/모집정보/근로조건/
지원정보 등의 상세보기 페이지로 이동

1 일반 채용정보

업체명 | 검색어를 입력하세요. 🔍 검색 초기화

2 추천 채용정보

업체명 | 검색어를 입력하세요.

3 외부 채용정보

워드넷 채용정보 워드넷 공채속보 사람인 채용정보 잡코리아 채용정보

키워드 | 검색어를 입력하세요.

Total: 78,615

4 김양식원 구인 (2021.04.02~2021.05.01)

업체명	김재현
최소학력	학력무관
경력	관계없음
소재지	전남 해남군
임금	월급 183만원(주6일근무)

김양식장 관리원 (2021.04.02~2021.05.01)

업체명	문학희
최소학력	학력무관
경력	관계없음
소재지	전남 해남군
임금	월급 183만원(주6일근무)

비타알뉴메타리얼그룹 주식회사(명업소)

> 업체정보

업체명	비타알뉴메타리얼그룹 주식회사(명업소)	업종	영양/음식/주류/관광/교육/서비스업
주소	경기도 수원시 영통구 영통로2599번길 16 E동 704호	설립연도	년
근로자 수	명	출세여부	
대표 인물			
인쇄소재			

> 모집정보

모집 분야	무역/운송/생산 사무	고용 형태	정규직
모집인원	명	관련 학과	전공 무관
업무내용	[교육 지원직] - 학사 지원(선입 및 관리), 출결여부 관리, 재학생에게 봉사활동이 있는 자, 장학금 또는 장학지(근무조건) - 근무형태:정규직 - 근무일시:주 5일(월~금) - 근무시간:오전 9시~오후 6시, 복리후생: 선입 기준 급여 3,289만원 이상 / 408만원 / 연차유급 / 복직금 - 근무지역: 경기수원시 영통구 - 업무역사: 10년 이상		
지원 자격			

> 근로조건

외국 출세	연봉	급여	명목 부 명칭 전액
근로 시간	09:00 - 18:00	봉급금	
4대 보험	건강보험, 산재보험, 고용보험, 국민연금	특수우선	
기타 사항			

> 지원정보

접수 마감일	2021-03-02	연말 결산	사무/문서
구비 서류		제출처	
접수 방법	Email	연락처	010-3721-0535
연락처명	최재현		

등록된 서류 양식이 존재하지 않습니다.

목록보기

STEP 05

취업지원 2. 채용정보 - 겁나 빠른 공채달력

1 겁나 빠른 공채달력

JOBKOREA | 신입공채

겁나 빠른 공채달력

< 2022년 03월 >

JOBKOREA TV | 전체 일정보기

일	월	화	수	목	금	토
		1	2	3	4	5 2월
		시공 ㈜대웅제약 시공 ㈜엔씨소프트 시공 (주)에스엘 시공 엔솔소프트코리아... 시공 프리노비제(알오이피... 시공 프리노비제(알오이피...	시공 한국전력공사 시공 대성산업주 시공 대성산업주 시공 롯데일시시 시공 농협금융개발주 시공 에이엔엘	시공 한국프로공사 시공 엘에스유틸렉트릭 시공 ㈜위하제일지엠에이... 시공 한국정기통신연구원 시공 ㈜유동빌딩스 시공 ㈜대웅	시공 대성주 시공 대성산업주 시공 ㈜명원투어 시공 서울대학교 시공 ㈜노인케어네셔널 시공 현대물산개발주	시공 한국전력 시공 현대비엔지스틸 시공 ㈜에이피 시공 아리온미디어 시공 ㈜로너미
6	7	8	9	10	11	12
미공 OJ개발팀 미공 현대프라이머이스트그룹 미공 ㈜에이마켓프리아 미공 엘에스유틸렉트릭 미공 비터스프라이머이스트... 미공 프릿그룹	시공 빌레강제화학(피에프)... 미공 한국에너지기술연구원 미공 한국전력공사 미공 국민은행중앙 미공 현대건설 미공 현대글로벌리스주	미공 현대오일뱅크 미공 KInno.N 미공 광진저축 미공 한국기술보증기... 미공 혁신하우징 미공 투신에카워	미공 최신편역주 미공 합자이스쿨 미공 대성산업주 미공 대성산업주 미공 대성산업주 미공 프리리스스쿨	미공 삼성전자 미공 한국솔로몬사 미공 현대상호금융개발주 미공 한국대리프로그... 미공 인텔지능개발주 미공 한화에너지주	미공 포스코 미공 최신편역주 미공 ㈜에이비이워 미공 현대물산개발주 미공 알티제약주 미공 지에스이피에스	미공 ㈜케이티 미공 JH(동해제약주) 미공 대표알지니아링주 미공 삼정전자개발주 미공 서울에스애플 미공 서울에스애플
13	14	15	16	17	18	19
미공 대성산업주 미공 ㈜핀케이이엔지 미공 ㈜대웅제약 미공 한국전력공사 미공 한국에너지기술연구원 미공 유동빌딩스	미공 대성주 미공 비에이치아이주 미공 롯데일시시 미공 롯데일시시 미공 프리노비제(알오이피... 미공 유동빌딩스	미공 삼성전자 미공 삼성전자 미공 삼성전자 미공 삼성전자 미공 삼성디스플레이 미공 핀케이이엔	미공 아로테라시주 미공 프리노비제(알오이피... 미공 한국출판문화 미공 ㈜노스노인케어네셔널 미공 한국기술보증기... 미공 에이오이플렛주	미공 세계이제빌딩주 미공 LS I/IIA 미공 스텔스엔지니어링 미공 케이에프에코피아 미공 한국프로공사 미공 바이올프로주	미공 한국프로공사 미공 최신편역주 미공 OS나오유틸렉... 미공 한국프로공사 미공 에이비케이프리아 미공 광동물류주	미공 현대프랜시스주 미공 김동원주 미공 현대일렉트릭에이... 미공 한국전력공사 미공 알파리프라이머이스트... 미공 에스피에이오션서...
20	21	22	23	24	25	26
미공 오트몰퍼스주 미공 온세이엔(비터스프라이머... 미공 에기스하리프로그... 미공 선우산업주 미공 ㈜케이에프비트릭스	미공 한국에너지기술연구원 미공 계주공학자주회사... 미공 한국수출입은행(합... 미공 한국프로공사	미공 OS유틸렉스주 미공 동아오츠카주 미공 와이브와이어프... 미공 한국미쓰비시전기(주... 미공 한국프로개발주	미공 한국물류공사 미공 ㈜알티아(롯데... 미공 ㈜명원 미공 ㈜위하제일지엠에이... 미공 ㈜빌딩빌	미공 엘에스전선주 미공 엘에스전선주 미공 ㈜고원 미공 이주학물주 미공 ㈜오아주제과	미공 지에스이피에스 미공 비제이프리트빌 미공 비제이프리트빌 미공 이주학물주 미공 ㈜넷케이티아이 미공 ㈜명원투어	미공 ㈜핀케이이엔지 미공 L&E빌 미공 대표로스물사 미공 ㈜명원제약 미공 한국에너지기술연구원

① 해당 달의 공채 정보를 확인할 수 있습니다.

② 선택한 기업의 채용정보 링크페이지로 이동합니다.

STEP 05

취업지원

3. 취업지원 - 직업방송 동영상

① 직업방송 동영상 목록을 확인할 수 있습니다.

② 선택시 직업방송 동영상을 시청할 수 있는
외부 링크페이지로 이동

1 **직업방송 동영상**

프로그램명 | 검색어를 입력하세요. 검색 초기화

Total: 350

2 고객관계관리CRM강좌 분량 30 min 총 편수 26	네트워크관리사 분량 30 min 총 편수 26	실무회계 분량 30 min 총 편수 7	ERP(전사적자원관리) 분량 30 min 총 편수 26
디지털경제의e-biz 분량 30 min 총 편수 26	컴퓨터그래픽스 분량 30 min 총 편수 20	정보기운용기능사 분량 30 min 총 편수 30	생산자동화(1) 분량 30 min 총 편수 32
금융자산관리사 분량 30 min 총 편수 22	디지털신호제어 분량 30 min 총 편수 26	6시그마와 품질혁신 분량 30 min 총 편수 26	직업탐구2 분량 60 min 총 편수 24

1 2 3 4 5

STEP 05

취업지원

3. 취업지원 - 자격증 정보

1 자격증 정보

Total: 612

① 등록된 자격증의 목록을
확인할 수 있습니다.

가스기술사

자격구분 국가기술자격
계열 기술사
직무분야 안전관리 > 안전관리

건설기계기술사

자격구분 국가기술자격
계열 기술사
직무분야 기계 > 기계장비설비.설치

건설안전기술사

자격구분 국가기술자격
계열 기술사
직무분야 안전관리 > 안전관리

건축구조기술사

자격구분 국가기술자격
계열 기술사
직무분야 건설 > 건축

건축기계설비기술사

자격구분 국가기술자격
계열 기술사
직무분야 건설 > 건축

건축시공기술사

자격구분 국가기술자격
계열 기술사
직무분야 건설 > 건축

건축전기설비기술사

자격구분 국가기술자격
계열 기술사
직무분야 전기.전자 > 전기

건축품질시험기술사

자격구분 국가기술자격
계열 기술사
직무분야 건설 > 건축

공장관리기술사

자격구분 국가기술자격
계열 기술사
직무분야 경영.회계.사무 > 생산관리

STEP 05

취업지원

3. 취업지원 - 국가직무능력표준 정보

1

- ① 국가직무능력표준 정보를 확인할 수 있습니다.
- ② 대분류를 선택할 수 있습니다.
- ③ 대분류 선택 시 해당 직무능력의 하위 중분류/ 소분류/ 세분류 내용이 노출 됩니다.
- ④ 선택한 국가직무능력이 표시됩니다.

국가직무능력표준 정보

국가직무능력표준(NCS, National Competency Standards)은 산업현장에서 직무를 수행하기 위해 요구되는 지식·기술·태도 등의 내용을 국가가 체계화 한 것입니다.
*대분류(24) -> 중분류(78) -> 소분류(241) -> 세분류(948개)의 순으로 구성되어 있으며, 직무별 정의 등 NCS 직무에 대한 정보를 조회할 수 있습니다.

대분류

<p>1 </p> <p style="font-size: x-small;">사업관리</p>	<p>2 </p> <p style="font-size: x-small;">경영-회계-사무</p>	<p>3 </p> <p style="font-size: x-small;">금융-보험</p>
<p>7 </p> <p style="font-size: x-small;">사회복지-종교</p>	<p>8 </p> <p style="font-size: x-small;">문화-예술-디자인-방송</p>	<p>9 </p> <p style="font-size: x-small;">운전-운송</p>
<p>13 </p> <p style="font-size: x-small;">음식서비스</p>	<p>14 </p> <p style="font-size: x-small;">건설</p>	<p>15 </p> <p style="font-size: x-small;">기계</p>
<p>19 </p> <p style="font-size: x-small;">전기-전자</p>	<p>20 </p> <p style="font-size: x-small;">정보통신</p>	<p>21 </p> <p style="font-size: x-small;">식품기공</p>

화학> 01.화학물질-화학공정관리> 03.화학제품연구개발> 01.화학제품연구개발

화학제품연구개발은 화학, 화학공학, 고분자공학, 생화학, 약학 등의 지식을 바탕으로 합성, 포틀레이션, 가공 등의 공정을 통한 식유화학제품, 경민화학제품, 고분자제품 등의 화학제품을 개발하기 위하여 연구개발 계획수립, 연구개발 과제관리, 합성시험계획, 합 공정 처방 개발, 합 분식 개발, 스케일업 공정개발, 시제품평가, 연구개발 성과확보, 생산이전, 안전 환경관리 등을 수행하는 직무이다.

- ▶ 연구개발 계획수립**
연구개발 계획수립이란 연구개발을 체계적으로 수행하기 위하여 고객 요구사항을 분석하여 연구개발 목표를 설정하고 연구개발 리스크를 파악하고 연구개발 수행체계를 수립하는 능력이다.
- ▶ 연구개발 과제관리**
연구개발과제관리란 연구개발의 수행 과정 및 성과를 모니터링, 평가, 통제하기 위하여 과제 관리행위를 도출하고 과제 관리방법을 확정하고 과제의 송진 및 종료 평가를 수행하는 능력이다.
- ▶ 합성 실험계획**
합성 실험계획이란 연구개발 목표의 합성확합물을 개발하기 위하여 실험행방을 설정하고, 실험을 준비하고, 실험 일정계획을 수립하는 능력이다.
- ▶ 합성 스케일업 테스트**
합성 스케일업 테스트란 합성 실험결과를 바탕으로 양산할 위한 제조공정을 확립하기 위하여 스케일업 실험을 계획하고 스케일업 운전 및 시료분석을 수행하고 스케일업 테스트 결과를 총정하는 능력이다.
- ▶ 포틀레이션 실험계획**
포틀레이션 실험계획이란 연구개발 목표의 포틀레이션 제품을 개발하기 위하여 실험행방을 설정하고, 실험을 준비하고, 실험 일정계획을 수립하는 능력이다.
- ▶ 포틀레이션 스케일업 테스트**

중분류	소분류	세분류
01. 화학물질 화학공정관리	01. 화학물질관리	01. 화학제품연구개발
02. 식유·기초화학물 제조	02. 화학공정관리	02. 화학신소재개발
03. 경민화학제품제조	03. 화학제품연구개발	03. 화학제품기술사업화관리
04. 플라스틱 고무제품제조		

STEP 05

취업지원

3. 취업지원 - 취업/창업 뉴스 클리핑

① 취업/창업 뉴스 클리핑 목록을 확인할 수 있습니다.있습니다.

② 선택 시 해당 뉴스 클리핑 외부 링크 페이지로 이동합니다.

1 뉴스엔잡 취업뉴스 뉴스엔잡 창업뉴스

IT 전문 지역인재 육성 및 취업 지원, NHN아카데미 경남 캠퍼스... 뉴스엔잡 2022.03.05	2 한국직업상담협회-뉴스엔잡 업무협약(MOU) 체결 뉴스엔잡 2022.03.05	IT 전문 지역인재 육성 및 취업 지원, NHN아카데미 경남 캠퍼스... 뉴스엔잡 2022.03.05	한국직업상담협회-뉴스엔잡 업무협약(MOU) 체결 뉴스엔잡 2022.03.05
카카오뱅크, 경력 개발자 '세 자릿수' 대규모 공개 채용 뉴스엔잡 2022.03.05	현대백화점 마케팅 - 마케팅 과목, 먼저 수강신청하세요! [생... 뉴스엔잡 2022.03.05	서울시교육청, 올해 지방공무원 369명 신규 채용 뉴스엔잡 2022.03.05	카카오뱅크, 경력 개발자 '세 자릿수' 대규모 공개 채용 뉴스엔잡 2022.03.05

STEP 05

취업지원

3. 취업지원 - 취업 뉴스레터

- ① 취업 뉴스레터 목록을 확인할 수 있습니다.
- ② 선택 시 해당 뉴스레터 팝업으로 이동합니다.

1 취업 뉴스레터

제목 | 검색어를 입력하세요. 🔍 검색 초기화

 Total: 32

2 대학일자리플러스센터 뉴스레터 제 37호 (2021.10)

심다애 2021-10-05

대학일자리플러스센터 뉴스레터 제 36호 (2021.09)

심다애 2021-09-06

대학일자리플러스센터 뉴스레터 제 35호 (2021.08)

심다애 2021-08-03

대학일자리플러스센터 뉴스레터 제 34호 (2021.07)

심다애 2021-07-05

대학일자리플러스센터 뉴스레터 제 33호 (2021.06)

심다애 2021-06-02

대학일자리플러스센터 뉴스레터 제 32호 (2021.05)

심다애 2021-05-03

대학일자리플러스센터 뉴스레터 제 31호 (2021.04)

심다애 2021-04-28

대학일자리플러스센터 뉴스레터 제 30호 (2021.03)

심다애 2021-04-28

STEP 05

취업지원

3. 취업지원 - 제휴사이트

- ① 상시 진로지도 시스템 / AI솔루션/에듀스/진로취업 온라인 강의(LMS) 등의 배너를 확인할 수 있습니다.
- ② 등록된 제휴사이트 목록을 확인할 수 있습니다.
- ③ 선택 시 헤딩 제휴사이트 외부 링크 페이지로 이동합니다.

STEP 05

취업지원

3. 취업지원 - 제휴사이트

- ① 상시 진로지도 시스템 / AI솔루션/에듀스/진로취업 온라인 강의(LMS) 등의 배너를 확인할 수 있습니다.
- ② 등록된 제휴사이트 목록을 확인할 수 있습니다.
- ③ 선택 시 헤딩 제휴사이트 외부 링크 페이지로 이동합니다.

STEP 05

취업지원

4. 포트폴리오 - 포트폴리오

① 개인 포트폴리오 내용을 확인할 수 있습니다.

② [등록하기] : 이력서 등록 팝업창을 보여줌

③ 작성한 이력서 정보를 확인할 수 있습니다.

1 포트폴리오

2 등록하기

3 이력서 등록

이력서	작성일	상태	수정
2 테스트학생 이력서 작성	2021-02-02	완료	수정
1 이력서	2021-02-02	중지	수정

테스트학생 이력서 작성

테스트학생 testStd

이메일: testStd@test.com | 연락처: 010-1234-5678 | 주소: 서울시 강남구 강남대로 111

학력정보	기간	학교명	학과명	학점
2021-02-01 ~ 2021-02-02	이주대학교	컴퓨터공학과	학점: 4.5	

취업 근무조건	고용형태	계약기간	최고연봉	최고직무
1	정규직	3개월	3,500만원	개발자

경력사항	기간	직종명	업종	PL
2021-02-01 ~ 2021-02-02	직종명	업종	PL	

대외활동	기간	대외활동 기간명	활동내용
2021-02-01 ~ 2021-02-02	대외활동 기간명	활동내용	

봉사활동	기간	봉사활동 기간명	봉사활동 활동내용
2021-02-01 ~ 2021-02-02	봉사활동 기간명	봉사활동 활동내용	

자격정보	일자	자격종류명	발급기관
2021-02-04	자격종류명	발급기관	

언어	일자	능력	언어
2021-02-01	능력	언어	

병역사항	기간	병역	병역
2021-02-01 ~ 2021-02-02	병역	병역	

해외경험	기간	해외	경험
2021-02-10 ~ 2021-02-20	해외	경험	

대학생활 실적	순위	대학
2	1	대학

이력서 등록

이력서 제목 | 이력서 제목을 입력하세요.

기본정보

이력서 등록

이력서 제목

이름: testStd

이메일: testStd@test.com

연락처: 010-1234-5678

주소: 서울시 강남구 강남대로 111

학력정보

입학일 | 졸업일 | 학교명 | 전공명 | 학점 | 상태

등록하기

STEP 05

취업지원

4. 포트폴리오 - 포트폴리오

① 자기소개서 내용을 확인할 수 있습니다.

② [등록하기] : 자기소개서 등록
팝업창을 보여줌

③ 작성한 자기소개서를 확인할 수 있습니다.

④ 교과 이수내역과 비교과 이수 내역을
확인할 수 있습니다.

⑤ 온라인 학습법 특강 프로그램 수강내역을
확인할 수 있습니다.

STEP 05

취업지원

4. 포트폴리오 - 포트폴리오(3), 핵심역량현황

① 핵심역량별 성과분석을 확인할 수 있습니다.

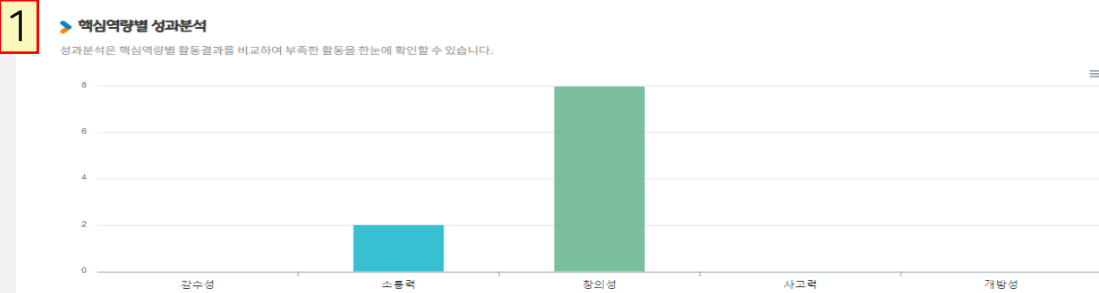

② 핵심역량별 점수를 확인할 수 있습니다.

③ 역량점수 획득 이력 목록을 확인할 수 있습니다.

2 ▶ 나의 역량별 점수

3 ▶ 역량점수 획득 이력

비교과

획득일	구분	활동명	역량
2021-08-02	비교과프로그램		감수성 0 창의성 8 개방성 0 소통력 2 사고력 0

STEP 06

마이페이지 1.마이페이지(1)

① 기본정보를 확인할 수 있습니다.

② 마이리지 획득이력을 확인할 수 있습니다.

③ 마이리지 획득 순위를 볼 수 있습니다.

④ 총 취득 학점을 볼 수 있습니다.

⑤ 평점 평균을 볼 수 있습니다.

⑥ 핵심역량현황을 볼 수 있습니다.

1 기본정보

학과 / 학부	사회과학부	부전공 / 복수전공	부전공 : - 복수전공 : -		
학번	testStd1	학년 / 학적	3학년 / 재학	연락처	010-1234-5678
이름	테스트학생	평점	3.5	메일	test2@gmail.com
성별	남성	이수학점	-	주소	서울시 강남구 강남대로 111

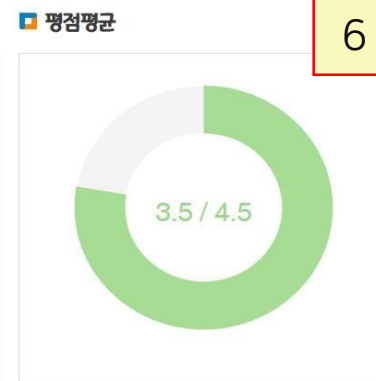

STEP 06

마이페이지 1.마이페이지(2)

- ① 등록된 자기주도활동을 확인할 수 있습니다.
- ② 교과 이수 현황을 확인할 수 있습니다.
- ③ 학년도 학기를 선택할 수 있습니다.

1 자기주도활동

구분	활동명	시작일	종료일	취득일(발급일)	점수/등급/수상정보	발급기관	마일리지
자기주도 활동 이력이 없습니다							

2 교과 현황

연도	학기	교과구분	교과목명	학점	담당교수	연락처	성적
이수 현황이 없습니다							

3 2021-1학기 ▼

STEP 06

마이페이지 1.마이페이지(3)

① 토익/토익스피킹/ OPIC/ 외국어/
자격증/어학/봉사활동/대외활동을
확인할 수 있습니다.

② 나의 어학점수를 입력하여 목표달성정도를 확인할 수 있습니다.

1 **나의 경력개발** 2 등록하기

토익	토익스피킹	OPIC	외국어(기타)	자격증	어학	봉사활동	대외활동
900	400	250	-	1개	0개	123시간	2회

나의 경력개발 ✕

토익	토익스피킹	OPIC	외국어(기타)
900	400	250	점수를 입력하세요.

취소 저장

STEP 06

마이페이지 1.마이페이지(4)

- ① 신청한 비교과 현황을 확인할 수 있습니다.
- ② 클릭 시 비교과 상세페이지로 이동합니다.
- ③ [출력하기] : 비교과활동증명서 팝업으로 이동
- ④ [출력하기]: 비교과활동증명서 인쇄

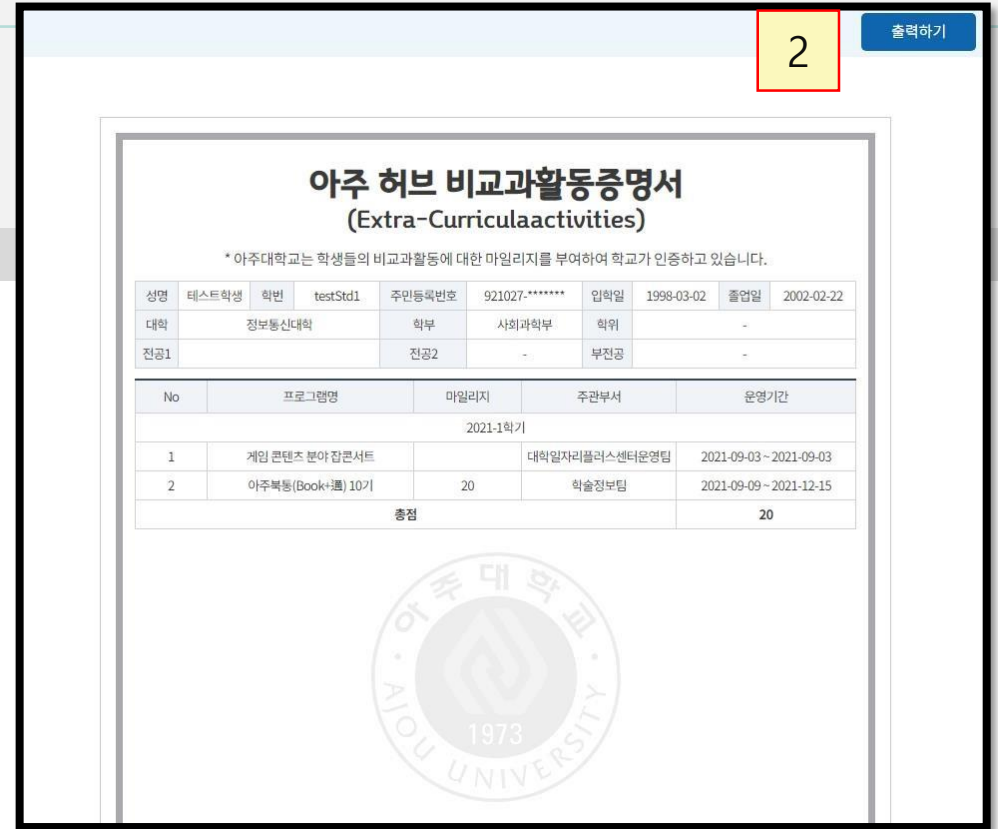

비교과 현황 2021-1학기 출력하기 1

상태	활동영역	활동명	운영기간	운영부서	출석현황	출석률	획득 마일리지
관리자 취소	개인역량강화	구글애널리틱스 공인전문가 양성과정 (GAIQ 국제자격증 취득)	2021-07-20 ~ 2021-07-23	대학일자리플러스센터 운영팀	0 / 0	0%	0 / 150
승인	학습역량 강화	2021 수원시 그린뉴딜 리빙랩 아이디어 경진대회	2021-06-14 ~ 2021-08-13	LINC사업팀	0 / 0	0%	0 / 5

STEP 06

마이페이지 1.마이페이지(5)

① 찜목록을 확인할 수 있습니다.

② 클릭 시 비교과 상세페이지로 이동합니다.

③ 교과/비교과/채용정보를 확인할 수 있습니다.

1 **찜목록**

교과 비교과 채용정보 3

No	교과명	구분	연도/학기	담당교수
1	일본어2	교선	2021-1	최경옥
2	일본어1	교선	2021-1	최경옥

찜목록

교과 **비교과** 채용정보

No	비교과명	모집기간	운영기간
1	드론 조종자(3종) 국가자격증 취득과정 🔍	2021-06-07 ~ 2021-06-21	2021-07-01 ~ 2021-07-25
2	아주 히든챔피언 학생발굴단 8기 모집 🔍	2021-05-20 ~ 2021-06-28	2021-07-06 ~ 2021-09-30

찜목록

교과 비교과 **채용정보**

No	업체명	업종	모집인원	모집기간
1	IBK기업은행 🔍	은행·금융	0명	~ 2021-09-24

STEP 07

커뮤니티 1.공지사항

① 공지사항을 확인할 수 있습니다.

② 팝업 공지

③ 일반 공지

④ 첨부 파일이 있는 공지

번호	카테고리	제목	작성일	조회수	첨부	
2	비교과	[대학원] 비교과프로그램 대학원생 비교과프로그램 신청 안내	2021.08.24	조회수 1084	다운로드	
	공통	자동 로그아웃 시간 안내	2021.08.06	조회수 616	다운로드	
	비교과	[주의사항] 비교과 프로그램 재신청 불가 안내	2021.06.14	조회수 1794	다운로드	
4	3	공통	대학일자리플러스센터 이용안내	2021.04.29	조회수 433	다운로드
	공통	[비교과교육지원센터] 비교과 통합관리시스템 오픈안내	2021.04.22	조회수 894	다운로드	
	공통	[학습상담] 학습상담 준비 안내	2021.04.20	조회수 380	다운로드	
	1	비교과	비교과 프로그램(2019~2020)	2021.04.09	4	다운로드

STEP 07

커뮤니티 2. 자료실

① 아주허브(AJOU Hub) 관련 자료를 확인할 수 있습니다.

② 클릭 시 상세 페이지로 이동됩니다.

자료실 1

전체 ▼ 검색어를 입력하세요. 🔍 검색 검색 초기화

전체 공통 진단 비교과 상담 채용정보 진로-취업정보 Total: 1

1	공통	아주허브 사용자 매뉴얼	2	2021.04.22	조회수 62	↓
---	----	--------------	---	------------	--------	---

STEP 07

커뮤니티 3. FAQ

① FAQ를 확인할 수 있습니다.

② 제목 클릭 시 상세 내용을 확인할 수 있습니다.

1

FAQ

전체 검색어를 입력하세요. 검색 검색 초기화

Total: 7

Q 아주허브 사용법이 궁금합니다. 2

A 아주허브 사용자 매뉴얼: <https://hub.ajou.ac.kr/cmm/fms/fileDownload.do?fimFileId=FLSM0000000341>

Q 아주허브를 사용하면서 개선했으면 하는 점이 있다면 어디로 제안하면 될까요?

Q 아주허브를 사용하면서 문제가 있으면 어디로 문의하면 될까요?

Q 아주허브와 아주블루와는 어떤 관계인가요?

Q 아주허브를 활용하면 어떤 점이 좋을까요?

Q 2020년 이전에 참여한 비교과 프로그램 내역은 어디서 확인할 수 있을까요?

Q 외부에서 참여한 비교과 프로그램 내역도 등록할 수 있을까요?

STEP 07

커뮤니티 4. 소셜넷

① 등록된 소셜넷을 확인할 수 있습니다.

② 클릭 시 해당 소셜넷 외부 링크페이지로 이동합니다.

③ 카테고리별 조회가 가능합니다.

- 아주대학교 OSE(Open Source Education) (ose.ajou.ac.kr/member/rl/login/loginForm.do)
- JOB815 채용 박람회 (www.job815.com/n_alba/service/expo.php)
- 대외활동 (www.all-con.co.kr/page/uni_activity.php)
- 공모전 (www.detizen.com)
- 인턴십 (www.superookie.com/jobs)
- 아주대학교 대학교육혁신원 (www2.ajou.ac.kr/ace/)
- 공학교육혁신센터 (www.ajou.ac.kr/icee/index.jsp)
- 대학일자리플러스센터 카카오톡 추천채용 (pf.kakao.com/_YpanC)
- 국제교육센터 (www.ajou.ac.kr/cie/index.jsp)
- 대학일자리플러스센터 카카오톡 채널 (pf.kakao.com/_ZYwIC)
- 파란학기제 교류회/발표회 (paran.ajou.ac.kr)
- 아주대학교 공식 유튜브 채널 (www.youtube.com/channel/UCPgV3rVAyqY51e)

아주대학교 아주 허브(AJOU Hub)

T H A N K
Y O U

비교과교육지원센터

ajouhub@ajou.ac.kr, 219 3383~4